

01 PLANTA BAIXA
Esc.: 1-75

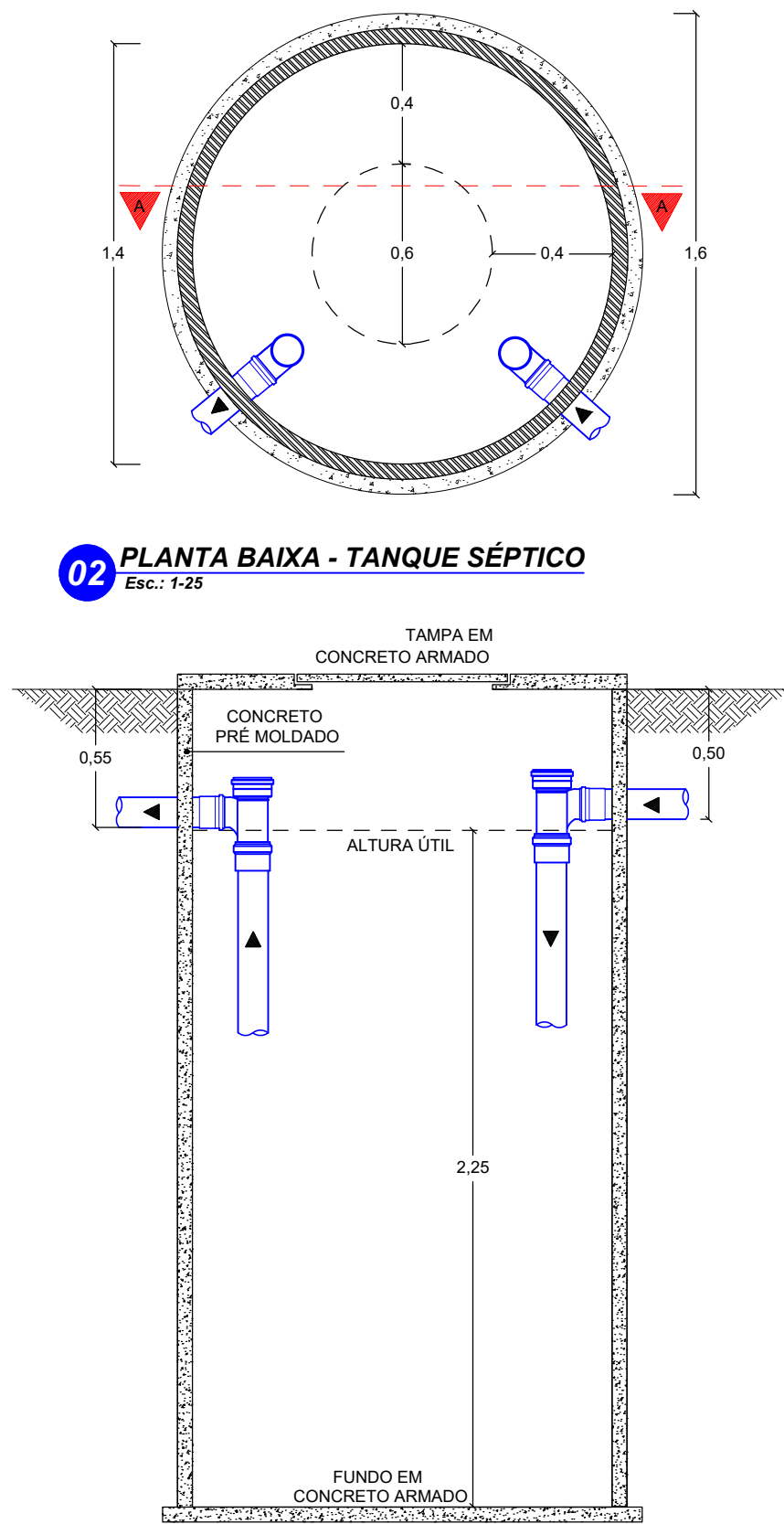

02 PLANTA BAIXA - TANQUE SÉPTICO
Esc.: 1-25

03 CORTE - TANQUE SÉPTICO
Esc.: 1-25

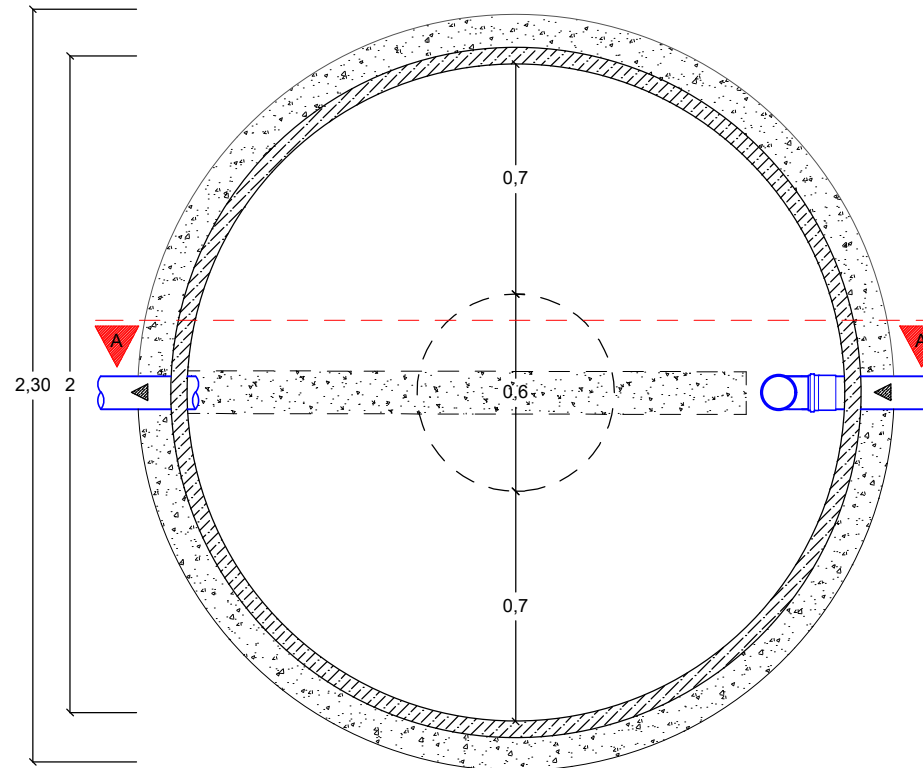

04 PLANTA BAIXA - FILTRO ANAERÓBIO
Esc.: 1-25

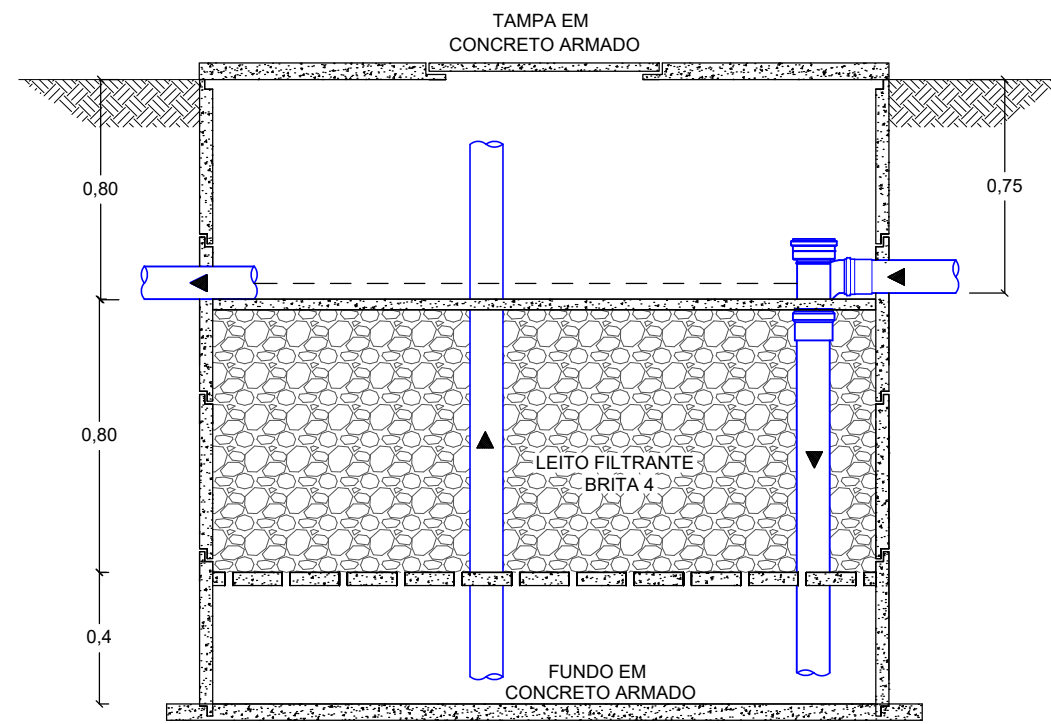

05 CORTE - FILTRO ANAERÓBIO
Esc.: 1-25

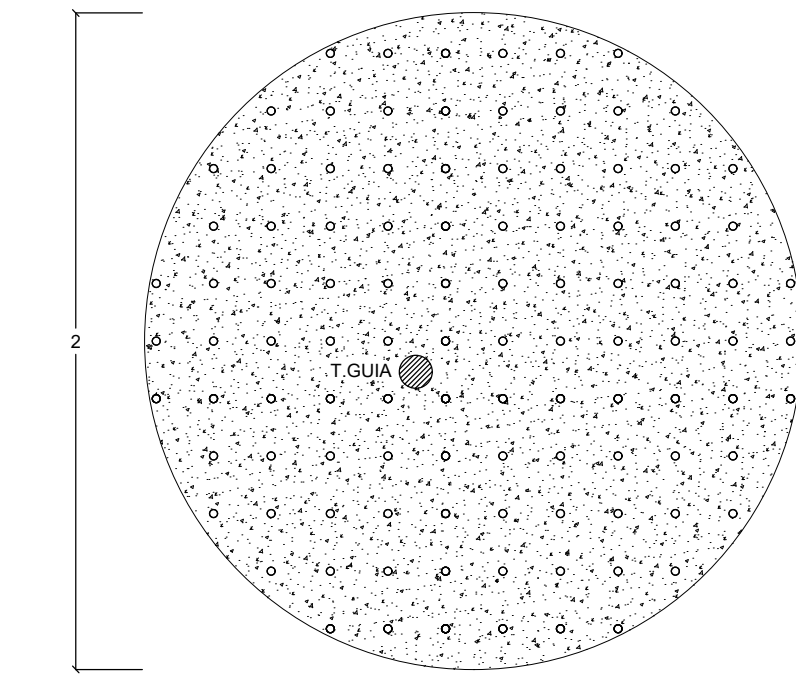

06 FUNDO FALSO - FILTRO ANAERÓBIO
Esc.: 1-25

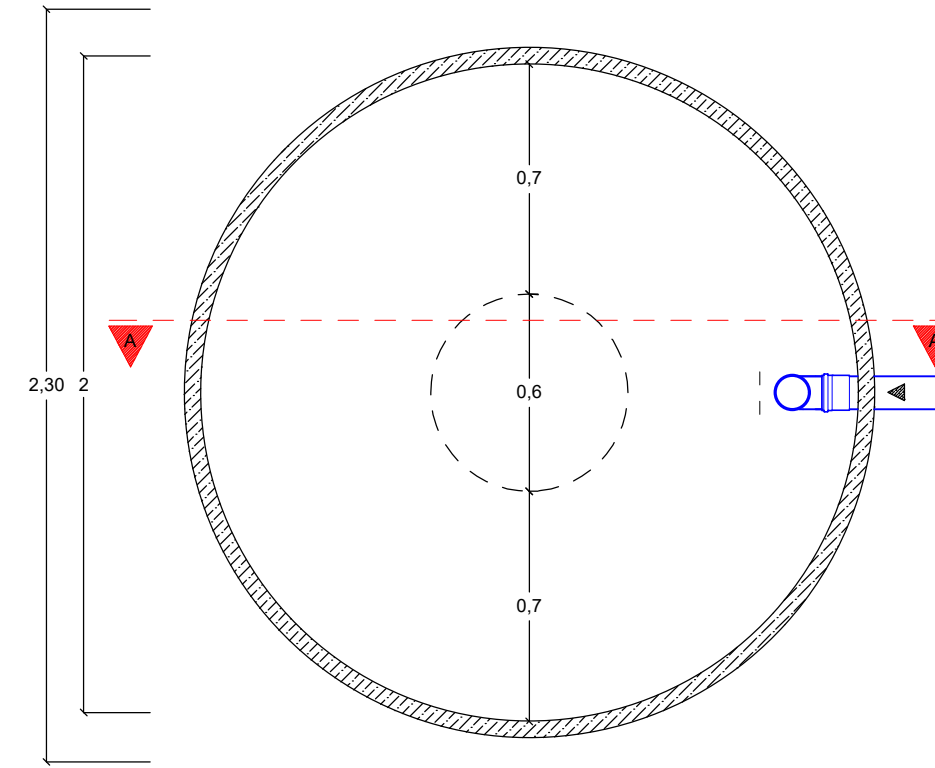

08 PLANTA BAIXA - SUMIDOURO
Esc.: 1-25

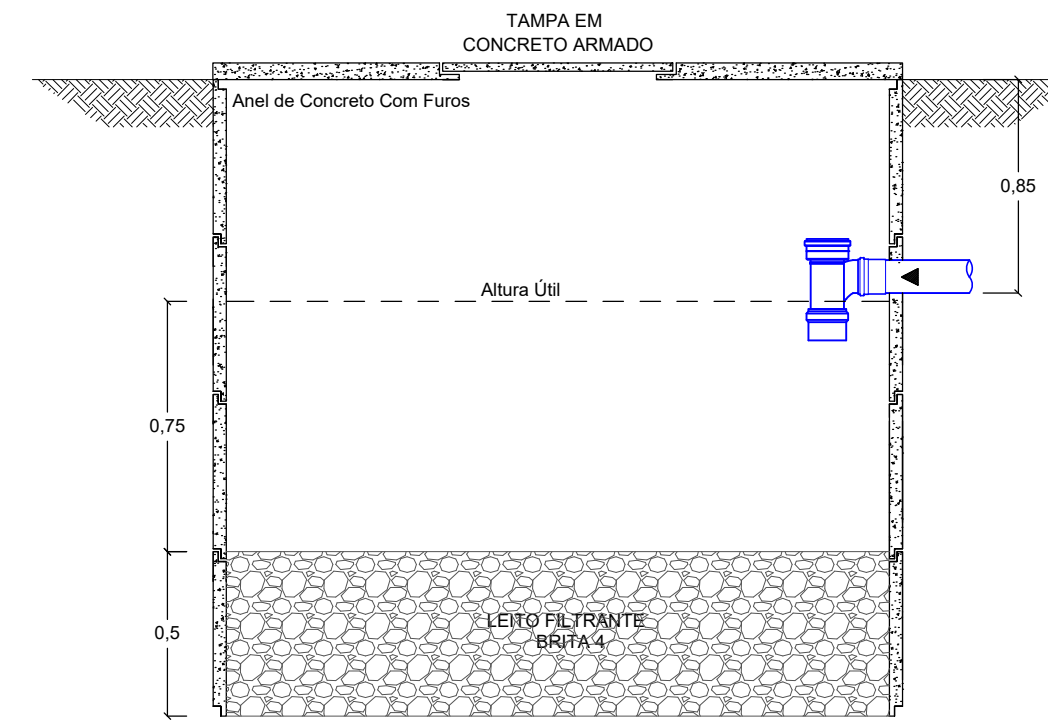

09 CORTE - SUMIDOURO
Esc.: 1-25

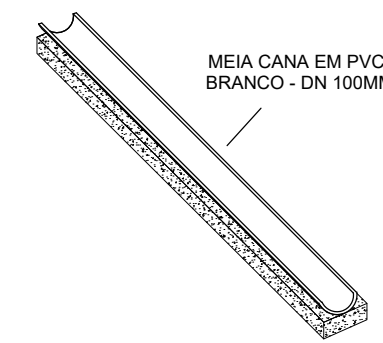

07 DET. CANALETA DE SAÍDA
Esc.: 1-25

ESG01

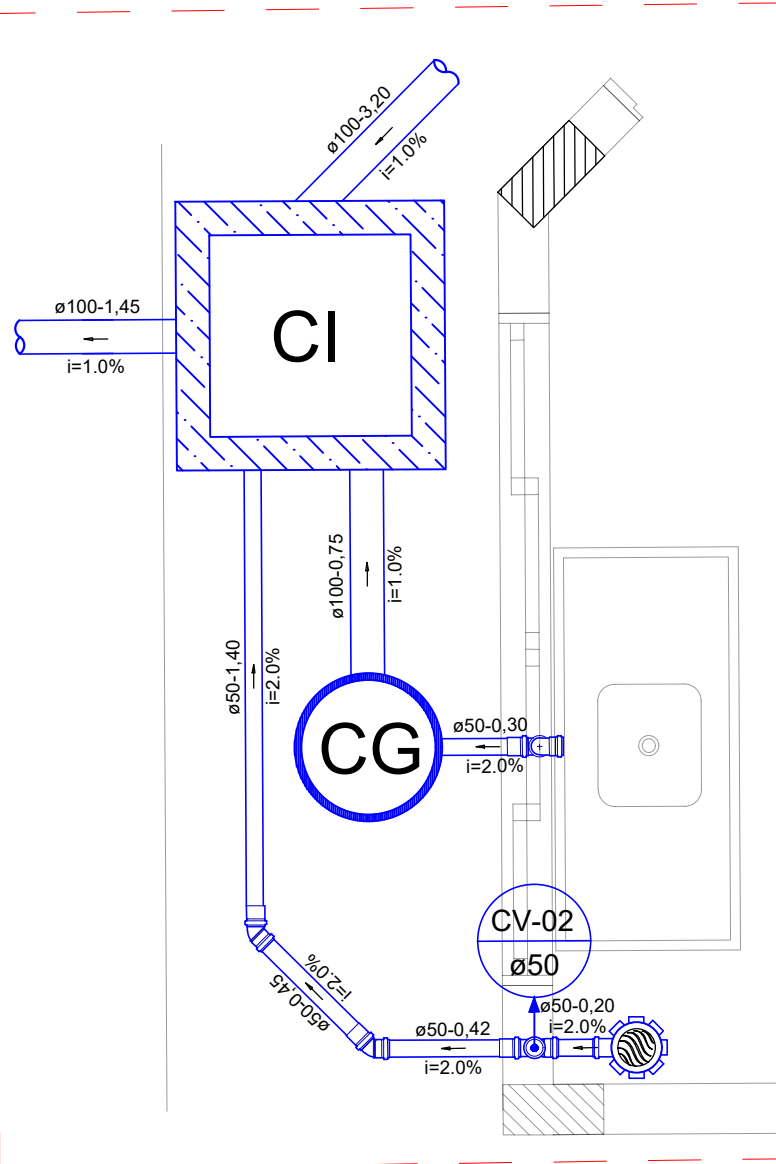

ESG02

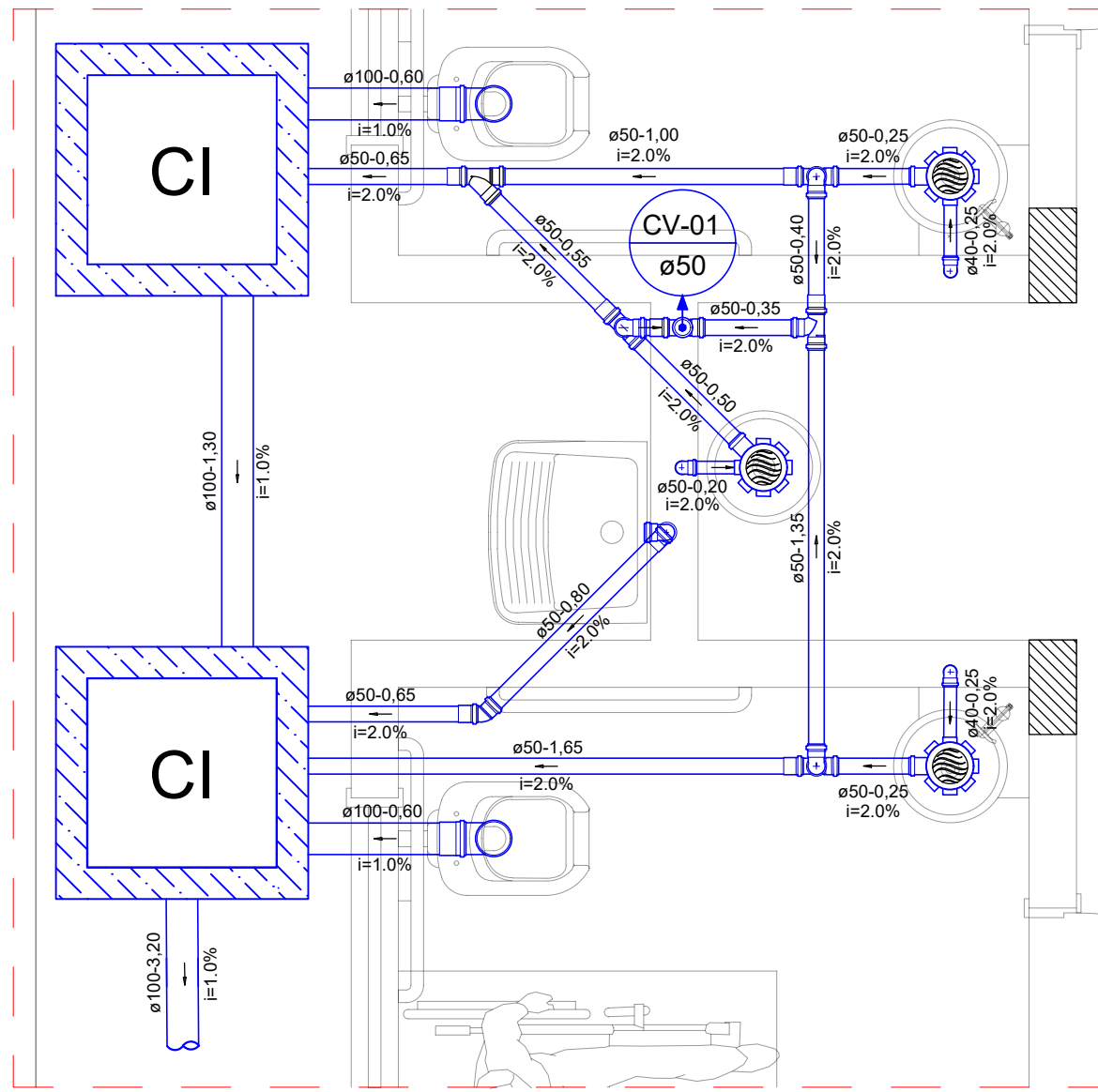

| ESGOTAMENTO SANITÁRIO | |
|--|--|
| | |
| TUBULAÇÕES | |
| | X - DIÂMETRO - Y - COMPRIMENTO (m) Z - INCLINAÇÃO |
| ESTRUTURAS DE INSPEÇÃO/PASSAGEM | |
| - CI - CAIXA DE INSPEÇÃO EM ALVENARIA - D: 0,60 x 0,60 x Vár. m - CS - CAIXA DE INSPEÇÃO SIFONADA - DN: 0,40 m | |
| NOTAS: | |
| <ul style="list-style-type: none">Para o correto dimensionamento do Sumidouro deve ser realizado o teste de percolação do solo no terreno de implantação da edificação.A instalação das louças e metais constituintes deste projeto devem ser executadas de acordo com o respectivos manuais de fabricação.Toda tubulação é indicada com diâmetro em milímetros e comprimento em metros.O presente projeto foi elaborado sem o auxílio de levantamento topográfico, sendo assim as cotas de fundo (Tubulação e Caixas de Inspeção) foram adotadas considerando que o terreno seja plano em toda sua extensão. | |

| | |
|------------------------|------------------------|
| CARIMBO DO CAU / CREA: | CARIMBO DA PREFEITURA: |
|------------------------|------------------------|

| ASSOCIAÇÃO MATO-GROSSENSE DOS MUNICÍPIOS COORDENAÇÃO DE PROJETOS | | | |
|---|--|--|------------|
| SITE: www.amm.org.br E-MAIL: centraldeprojetosamm@gmail.com ADM. NEURILAN FRAGA | | | |
| TIPO DE OBRA: | INSTITUCIONAL | MODALIDADE: | CONSTRUÇÃO |
| OBJETO: | COMPLEXO DE TURISMO, ESPORTE E LAZER - ESPAÇO DO TURISTA | | |
| CONCEDENTE/ CNPJ: | PREFEITURA MUNICIPAL DE NOBRES - MT 03.424.272/0001-07 | | |
| ENDEREÇO: | DISTRITO DE BOM JARDIM - NOBRES - MT | | |
| AUTOR DO PROJETO: | Engenheiro Sanitarista e Ambiental - Kaio Cesar Dias Bueno - CREA-MT035335 | | |
| RESPONSÁVEL TÉCNICO P/ OBRA: | | | |
| PROJETO DE INSTALAÇÕES PREDIAIS HIDRÁULICAS E SANITÁRIAS | | | |
| ASSUNTO: PLANTA BAIXA, CORTES E DETALHES - INSTALAÇÕES DE ESGOTO SANITÁRIO | | | |
| DATA DE ENTREGA: 18/02/2021 | COORDENADAS GEOGRÁFICAS: 14° 32' 59.45"S 55° 52' 21.21"O | QUADRO DE ÁREAS | |
| REVISÃO: 00-00-0000 | VIAS CONTEMPLADAS: | DE ACORDO COM O PROJETO ARQUITETÔNICO | |
| ESCALA: INDICADA | | | |
| ART: | DESENHO: | ENGENHEIRO SANITARISTA E AMBIENTAL - KAIO CESAR DIAS BUENO | |

IPHS

FOLHA Nº

03

04

IPHS

FOLHA Nº

03

04